

Seitenansicht



Hofansicht



Gartenansicht

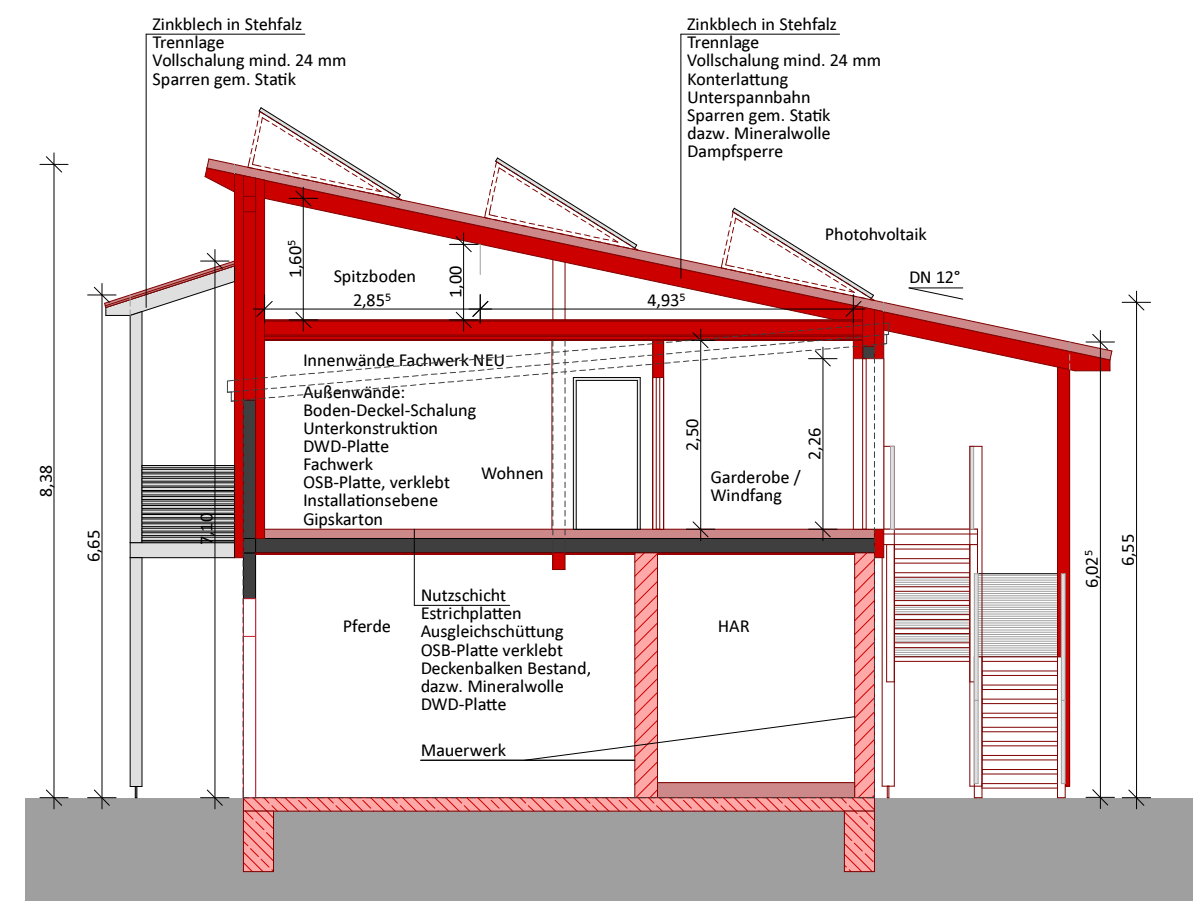

Zinkblech in Stehfalz
Trennlage
Vollschalung mind. 24 mm
Sparren gem. Statik

Zinkblech in Stehfalz
Trennlage
Vollschalung mind. 24 mm
Konterlattung
Unterspannbahn
Sparren gem. Statik
dazw. Mineralwolle
Dampfsperre

Spitzboden
2,85⁵

Innenwände Fachwerk NEU

Außenwände:
Boden-Deckel-Schalung
Unterkonstruktion
DWD-Platte
Fachwerk
OSB-Platte, verklebt
Installationsebene
Gipskarton

Wohnen

Garderobe /
Windfang

Photovoltaik
DN 12°

Nutzschiene
Estrichplatten
Ausgleichschüttung
OSB-Platte verklebt
Deckenbalken Bestand,
dazw. Mineralwolle
DWD-Platte

Mauerwerk

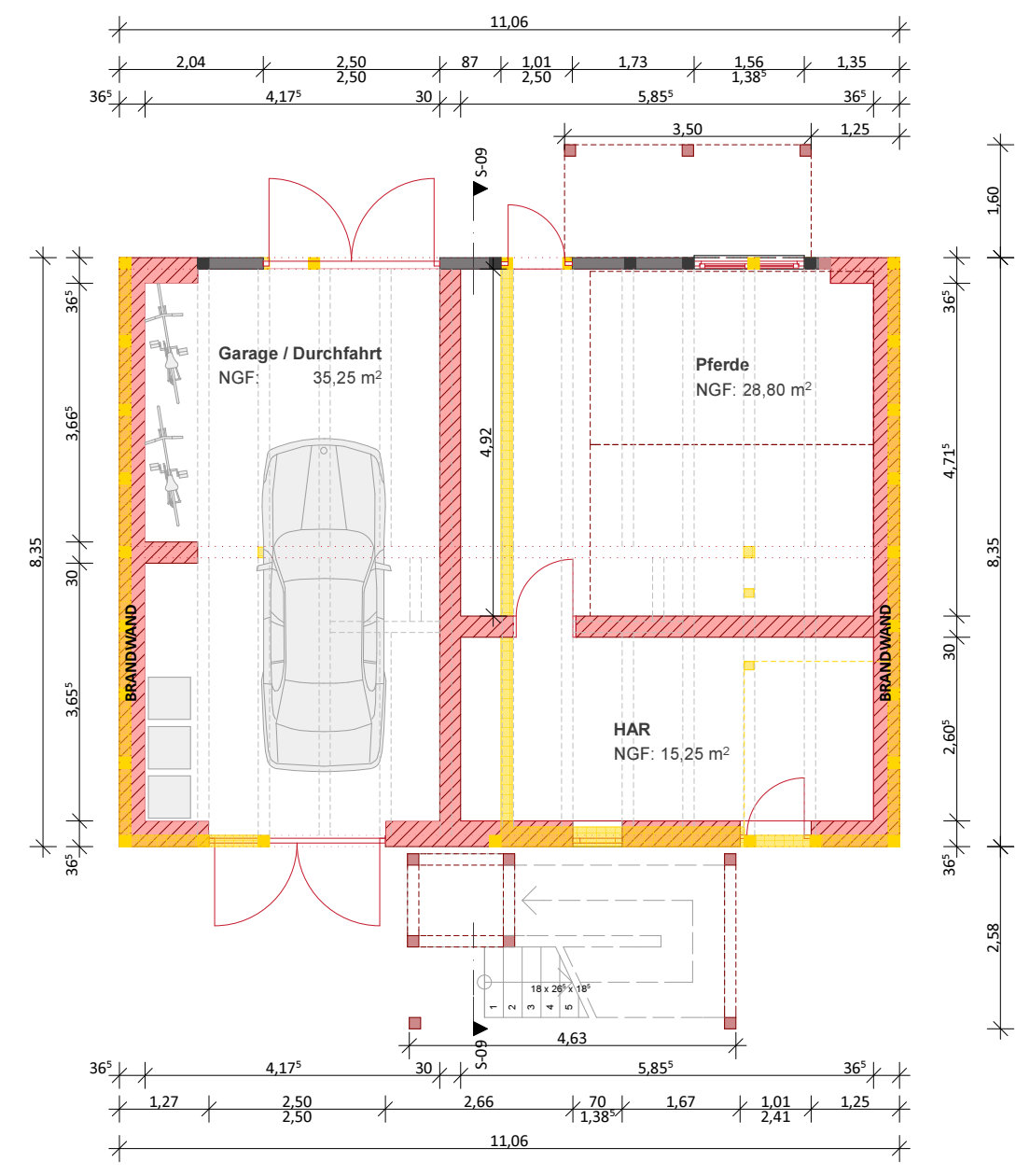

Erdgeschoss

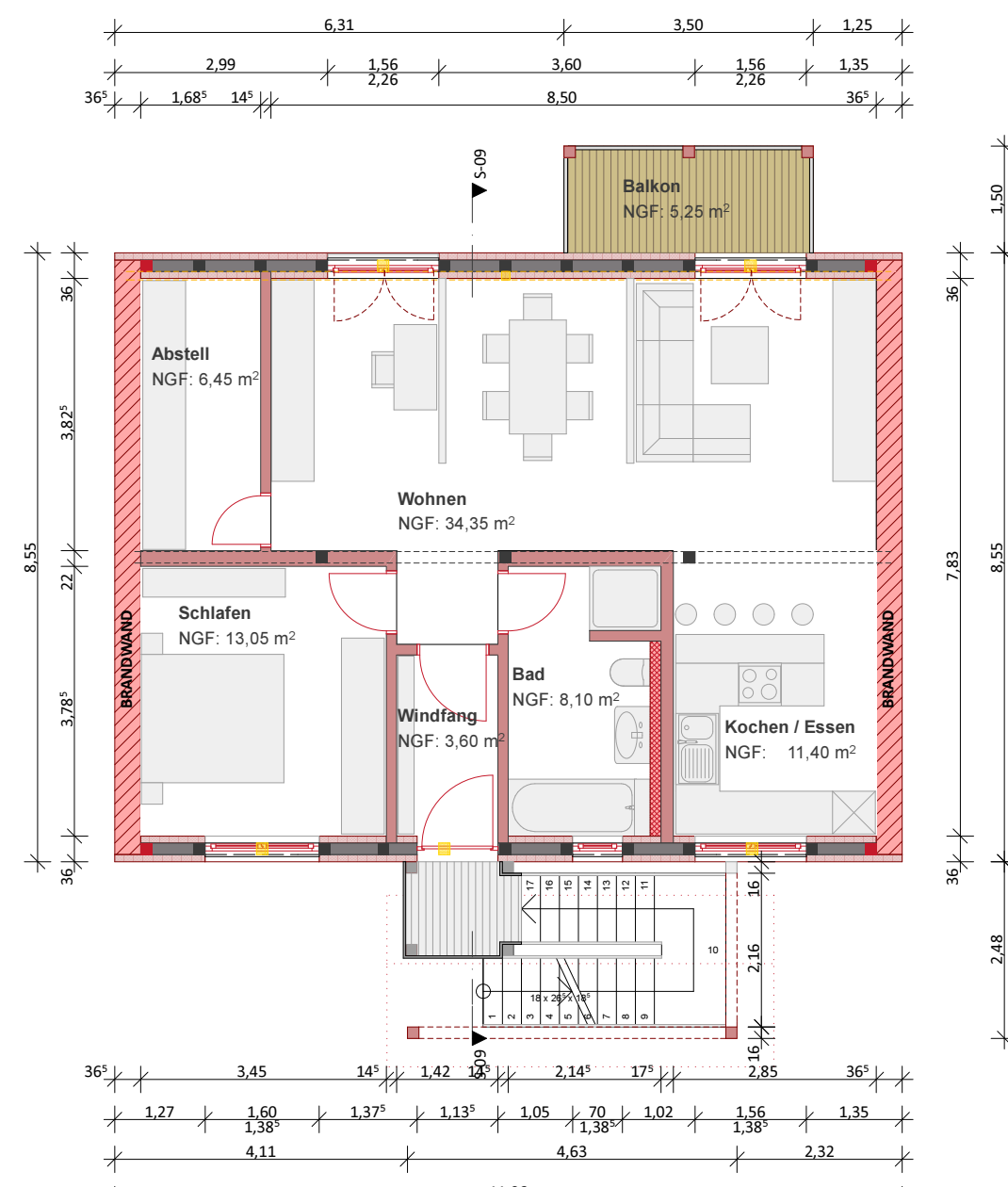

Obergeschoss

UMBAU EINER SCHEUNE ZU WOHNUNG UND PFERDESTALL

ORT: Amstädter Straße 18
98716 Geraberg

GEMARKUNG: Geraberg

FLURST. - NR.: 82

BAUHERR:
Mathias Reichenbach &
Constance von Nordheim
Amstädter Straße 18
98716 Geraberg

NACHBARN:

FLURST. - NR.:

FLURST. - NR.:

FLURST. - NR.:

ARCHITEKT:
ARCHITEKTURBÜRO
DIPL.-ING. (FH) ARCHITEKT INGOLF KRIEG
AN DEN BRAUWIESEN 5, 98 631 JÜCHSEN
TEL. 03 69 47 / 58 10; FAX 03 69 47 / 58 111
info@ab-krieg.de, www.architekturbuero-ingolf-krieg.de

ANSICHTEN; GRUNDRISS;
SCHNITT

NAME:	ILK
DATUM:	27.01.2017
PLAN NR.	2
PLANGRÖSSE:	63.00 x 29.70
MAßSTAB:	1 : 100

GENEHMIGUNGSPLANUNG